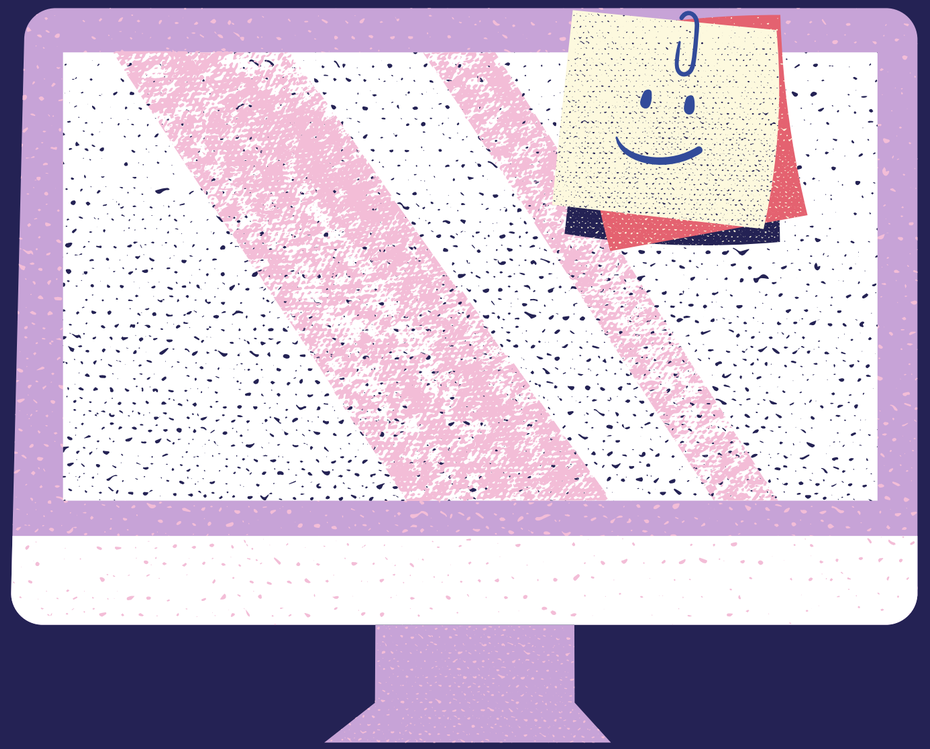

Чат-бот Лингвоассистент

Оренбургский государственный университет
Инициативная разработка

Пользователь

Иностранный студент ОГУ, изучающий русский язык для дальнейшего обучения в вузе

Заинтересованное лицо

Вуз (увеличить количество студентов в рамках «Приоритета-2030»)

Какую проблему решаем:

Иностранные студенты **хотят понимать разговорный, официально-деловой и научный русский язык**, чтобы эффективно обучаться в российских вузах , но не могут, потому что **нет достаточной технической оснащенности для записи и перевода материала, а также структурированной базы знаний по пройденным темам.**

Существующие чат-боты выполняют **роль справочника или гида по социокультурной жизни вуза,** не затрагивая проблему изучения русского языка, поэтому не позволяют иностранным студентам преодолеть языковой барьер.

Что предлагаем:

Наш чат-бот будет транслировать учебный материал в виде **тематических роликов с субтитрами на английском и русском языках**.

И, в отличие от аналогов, будет иметь возможность в любое время **вернуться к пройденному материалу**, узнать **значения незнакомых слов** или **обратиться с вопросом** к носителям языка.

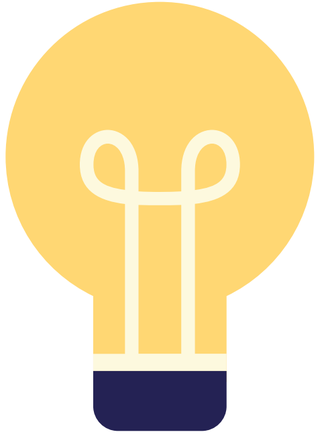

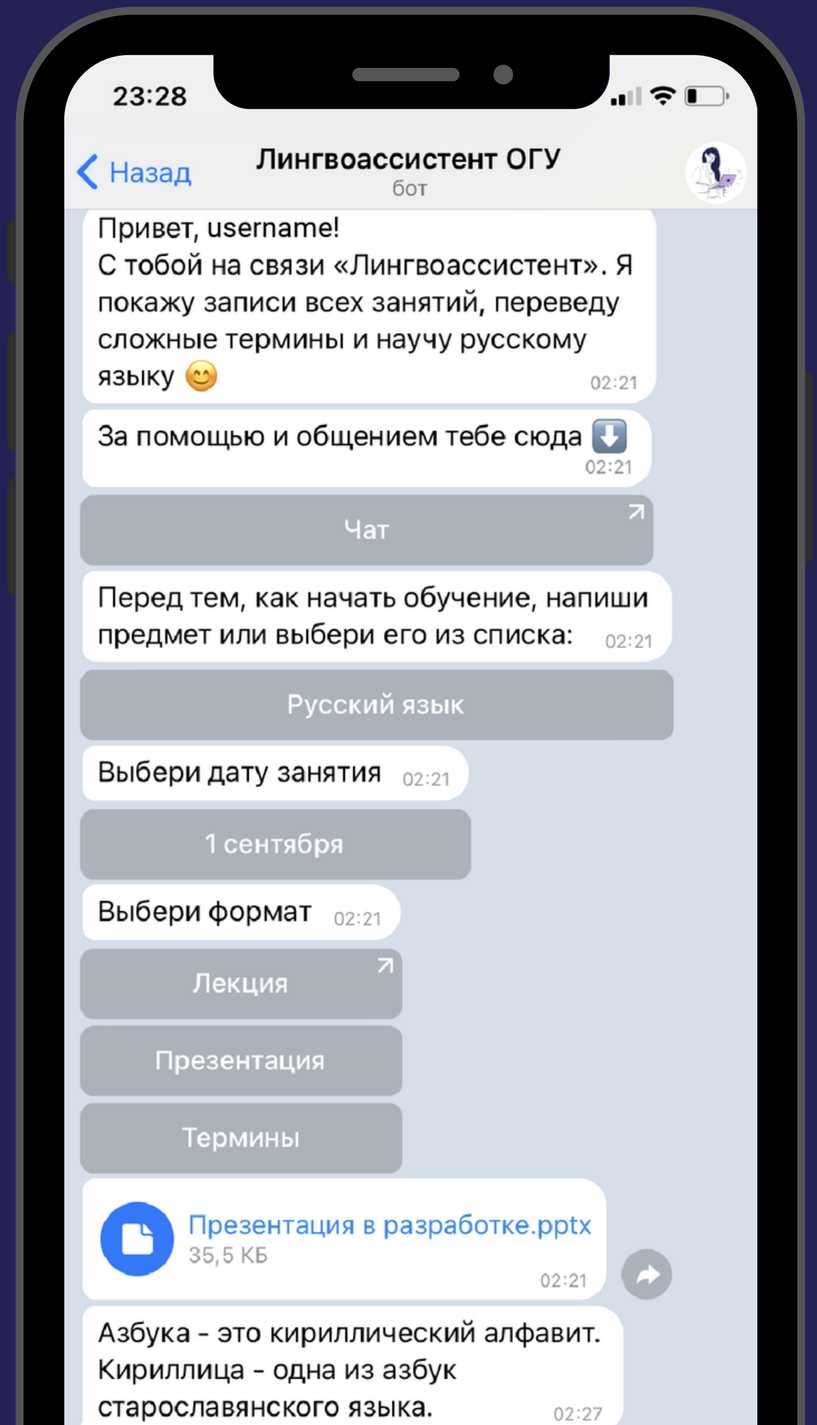

Демонстрация решения

Разработка

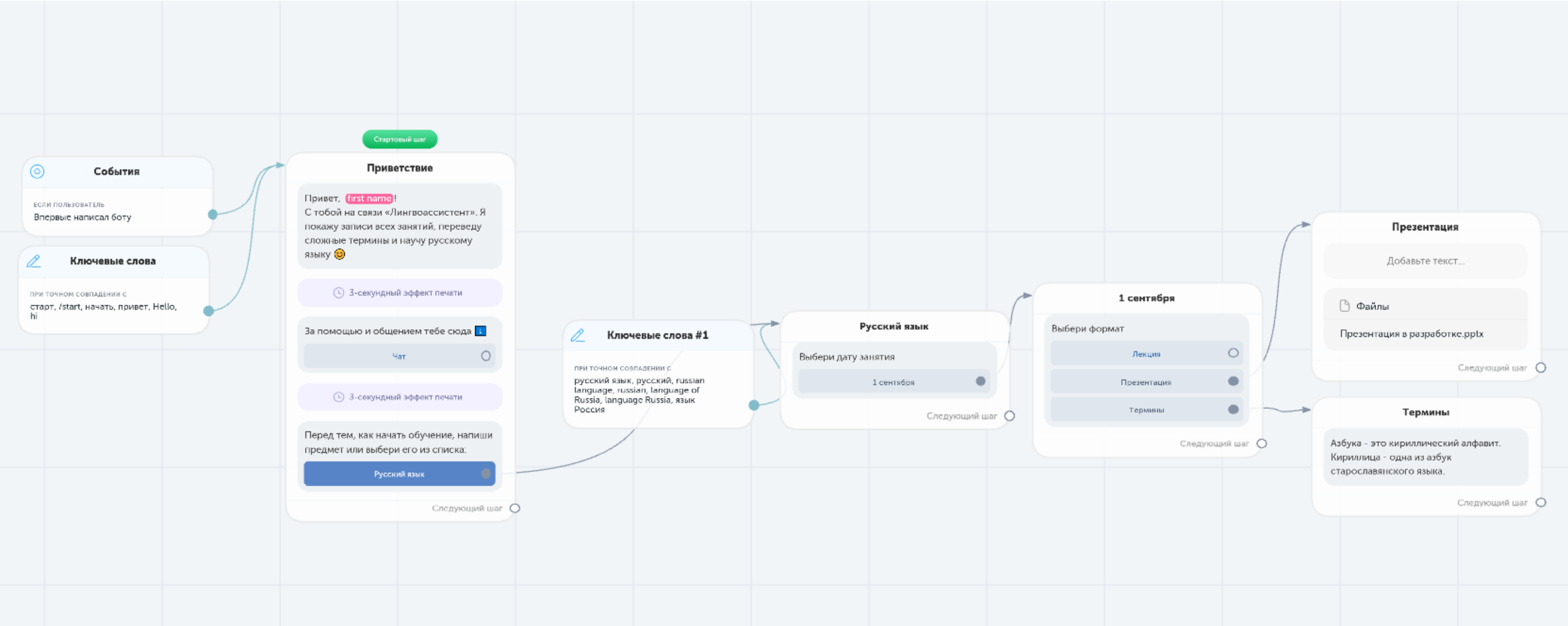
Стартовый шаг
События
ЕСЛИ ПОЛЬЗОВАТЕЛЬ
Впервые написал боту
Ключевые слова
ПРИ ТОЧНОМ СОВПАДЕНИИ С
старт, /start, начать, привет, Hello, hi
Приветствие
Привет, first name!
С тобой на связи «Лингвоассистент». Я покажу записи всех занятий, переведу сложные термины и научу русскому языку
3-секундный эффект печати
За помощью и общением тебе сюда
Чат
3-секундный эффект печати
Перед тем, как начать обучение, напиши предмет или выбери его из списка.
Русский язык
Следующий шаг
Ключевые слова #1
ПРИ ТОЧНОМ СОВПАДЕНИИ С
русский язык, русский, russian language, russian, language of Russia, language Russia, язык Россия
Русский язык
Выбери дату занятия
1 сентября
Следующий шаг
1 сентября
Выбери формат
Лекция
Презентация
Термины
Следующий шаг
Презентация
Добавьте текст...
Файлы
Презентация в разработке.pptx
Следующий шаг
Термины
Азбука - это кириллический алфавит. Кириллица - одна из азбук старославянского языка.
Следующий шаг

Аналоги нашего решения

Название	Преимущетсва	Недостатки	Отличия
Адаптационный чат-бот для иностранных студентов российского университета Сократ-2020	Позволяет иностранному студенту п**олучать всю необходимую информацию об особенностях жизни в уральском регионе, об истории, культуре, инфраструктуре и прочих аспектах социальной жизни.**	Слишком **широкий охват разных сфер**: язык, культура, образовательная компетентность.	Наш чат-бот концентрирует внимание иностранных студентов на **изучении русского языка**, необходимого для беспрепятственной жизни в России. У студентов будет **возможность тщательнее ознакомиться с пройденным в вузе материалом и вернуться к нему вновь.**
Телеграм-бот для иностранных абитуриентов КФУ	Возможность **подписаться на интересующие абитуриента направления подготовки**.	Проект, который направлен лишь на **получение оповещений, с поступлением**.	
Чат-бот – цифровой помощник для студентов и выпускников ТГУ	Помогает студентам, абитуриентам и выпускникам ТГУ **быстро находить нужную информацию** в многообразии информационных ресурсов университета.	Информация, которую **можно найти в открытом доступе** на сайте университета.	

Анализ рынка

Согласно исследованию Business Insider, рынок чат-ботов ждет изменение совокупного среднегодового темпа роста **на 29,7% с 2,6 млрд долларов в 2019 году до 9,4 млрд долларов к 2024 году**.

ЦА сейчас - **1000** иностранных студентов ОГУ
Возможная ЦА - **300 000** студентов России

Монетизация

Наши клиенты: иностранные студенты, обучающиеся в ОГУ и желающие изучать русский язык.

На чем проект будет зарабатывать: продажа разработки, создание рекламной площадки внутри бота, поиск государственных инвесторов.

Продажа продукта/услуги: распространение информации внутри вуза (сайт, социальные сети).

Расходы

Позиция	Стоимость	Итого
Онлайн-сервис для создания бота, тариф «Премиум»	12000 рублей в год	60-100 тысяч рублей в год
Монтажер	2000 рублей за видеоролик	

Продвижение продукта

Внутри вуза

- Сайт
- Социальные сети
- Сарафанное радио

За его пределами

- Взаимодействие с органами власти
- Участие в научных конференциях и конкурсах
- Email-рассылка

Перспективы развития проекта

В ближайшем будущем: апробация возможностей продукта среди студентов факультета подготовки иностранных граждан ОГУ.

В долгосрочной перспективе: масштабирование и монетизация проекта, поиск инвесторов.

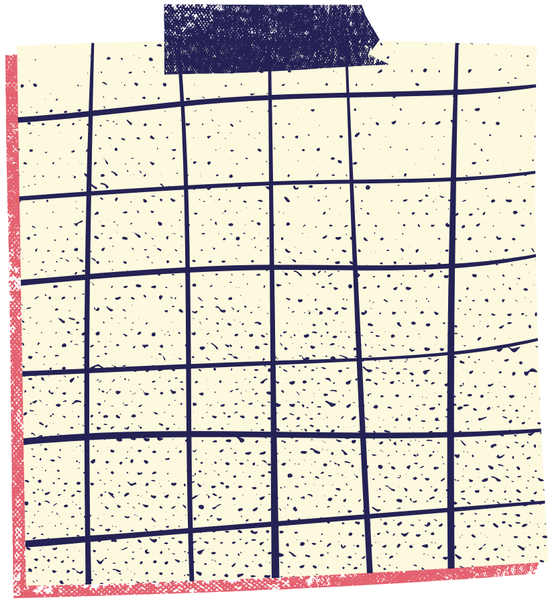

Подведение итогов работы в интенсиве

Цель: разработать чат-бот для эффективной языковой адаптации иностранных студентов Оренбургского государственного университета

Команда проекта:

Ксения — лидер
Управление проектом, распределение задач, взаимодействие с администрацией вуза.

Михаил — менеджер
Поиск заинтересованной аудитории, связь со студенческими сообществами и прессой, поиск исполнителей на аутсорсинг.

Александра — аналитик
Сбор информации, обработка и структурирование данных.