Архипелаг
20.35

АРХИПЕЛАГ 20.35:

Face Beautification

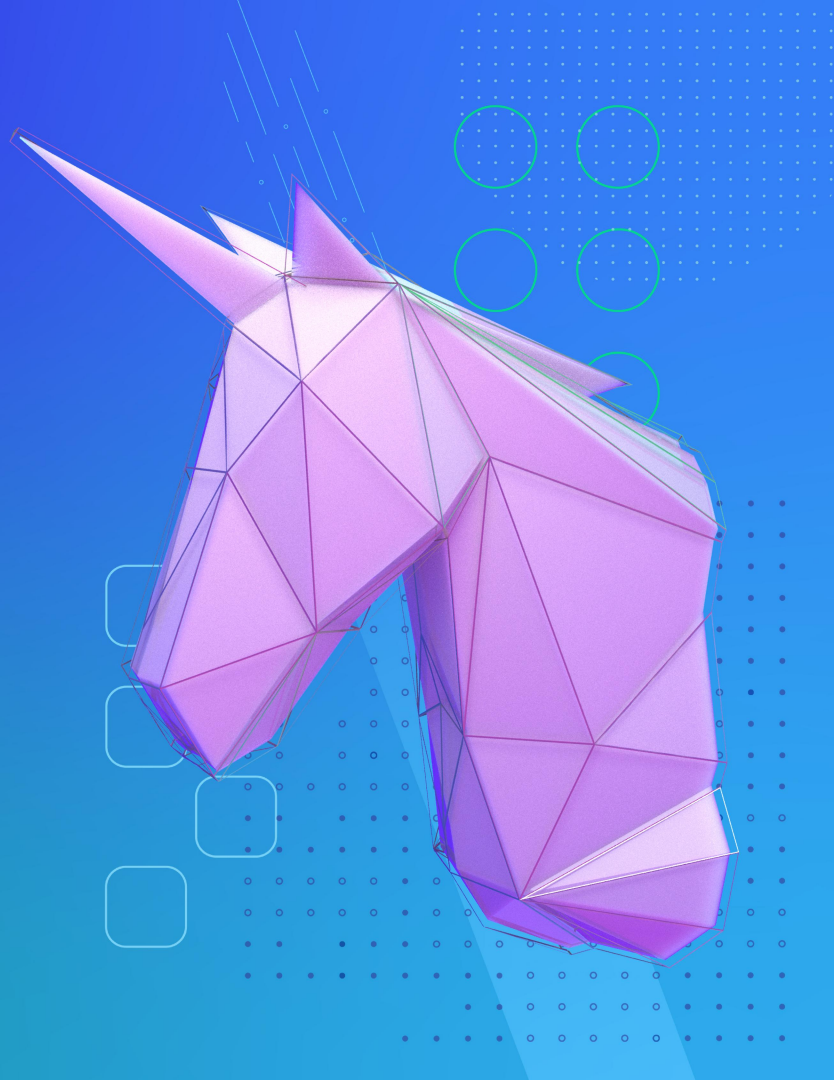

20.35
УНИВЕРСИТЕТ

20.35
НАЦИОНАЛЬНАЯ
ТЕХНОЛОГИЧЕСКАЯ
ИНИЦИАТИВА

Актуальность проекта

- Все мы знаем, что мир всё больше погружается в виртуальное пространство. И теперь Ваша визитная карточка это «аватарка». Естественно, для привлечения внимания мы хотим иметь более красивое фото себя. Разглаживатели морщин уже есть, также можно вручную увеличить размер глаз или губ. А как насчёт полностью автоматической системы, которая улучшает пропорции, основываясь на статистике привлекательности? Собственно в этом состоит идея проекта -- на основе искусственного разума создать улучшатель пропорций, который требует от пользователя ничего для улучшенного фото себя.

галерея с результатами

Проблема

- все мы хотим иметь правильные черты лица, но это не всегда так.
- иногда, зажимы в лицевых мышцах нарушают правильность лица (напр, кривая улыбка).
- блогеры стараются фоткать себя только с “рабочей стороны лица”.

Решение

Архипелаг 20.35

20.35 УНИВЕРСИТЕТ

мы предлагаем полностью автоматическую систему улучшения пропорций лица, построенную на основе статистики привлекательности, полученную от живых людей

Рынок

рынок глобальный, приложения для обработки лица есть, но системы полностью автоматического изменения пропорций ещё не созданы (может быть мы не встретили).

Бизнес-модель

- на встроенной рекламе в приложении
- подписка без рекламы с расширенным функционалом

Текущие результаты

- текущие результаты: успешные кейсы, клиенты или предварительные договоренности, привлеченные инвестиции и др.,

галерея с результатами

Команда

Архипелаг 20.35

20.35 УНИВЕРСИТЕТ

- Моржаков Антон Владимирович, Ph. D. in math, computer vision / 11 years of development
- Николаенко Дмитрий Дмитриевич,advertising and promoting/ опыт 10 лет
- Козлов Игорь Олегович,postgraduate student,computer vision / 5 лет

галерея с результатами

Планы развития

- сделать MVP (приложение для телефона), работающее на некоторых поворотах головы и выражениях лица только для женщин. Запустить в обкатку и получить обратную связь.
- привлечь инвестиции для создания полноценной версии

галерея с результатами

Контакты

- Антон Моржаков,
  morzhakovanton@gmail.com
- Николаенко Дмитрий Дмитриевич
  venture.ND@gmail.com

галерея с результатами